

つながっぺ！
おおくま

なみ Vol. 137

平成 29 年
3 月 15 日 発行

発行：社会福祉法人
大熊町社会福祉協議会

〒970-1144
いわき市好間工業団地 1 番地 4 3
電話 0246-38-8938 FAX 同 8921
E-mail:ookumashakyo@saturn.plala.or.jp
ホームページ:http://okuma-shakyo.or.jp/

冬を満喫スノーシューハイク



2月20日（月）HAT-Jのスタッフと共に、総勢30名で「沼尻高原スノーシューハイクと温泉」を楽しみました。

田部井さんの永眠をまだ現実としてとらえられない思いで参加した方もいる中で、息子さんより『田部井はいつも皆さんのそばで歩いています。』との言葉に胸が熱くなりました。

今回で、16回目となる支援をいただき、これまでの感謝と支援のありがたさを思い描きながら、一步一步冬の雪山を散策することができました。

もくじ

| | |
|-----------------------------|----|
| ・冬を満喫スノーシューハイク | 表紙 |
| ・「天保そば」を楽しむ山形の日帰り交流会”参加者募集！ | 2P |
| ・美味しいコーヒーを堪能 | 3P |
| ・中期ビジョン計画を答申 | 3P |
| ・ご意見や苦情を受け付けます | 3P |
| ・サロン開催のお知らせ | 4P |
| ・相談会のお知らせ | 4P |



「天保そば」を楽しむ山形の日帰り交流会”参加者募集！

春の日差しがうれしい季節となりました。幻の山形天保そば保存会の皆さんが“山形の春を満喫し、美味しい「天保そば」を皆さんに食べて頂きたい”と今年もご支援いただけることになりました。そのご好意に甘え、山形の春を楽しんでできませんか。

ぜひ、ご参加ください。



日 時：4月18日（火）

集合場所及び時間

- ①会津若松駅前 6時50分集合
- ②いわき市好間中央公園駐車場 6時45分集合
- ③原町区福社会館（南相馬市社会福祉協議会） 6時40分集合
- ④市総合福祉センターはまなす館（相馬市社会福祉協議会） 7時15分集合
- ⑤白河市城山公園駐車場集合 5時50分集合
- ⑥郡山駅西口バスプール集合 6時50分集合
- ⑦福島駅西口バスプール集合 8時10分集合

定 員：①会津15名、②いわき30名、③④相馬方部10名、⑤⑥⑦中通り15名
（集合場所にお集まりいただける町民の方が対象です）

参加費：無料

内 容：各集合場所 → 霞城公園 → 石臼館（昼食「天保そば」）
→ 寒河江花咲温泉 → 各集合場所・解散

（解散予定時間 会津19時40分頃、いわき19時頃、相馬17時15分頃、
南相馬18時頃、福島17時20分頃、郡山18時40分頃、白河19時40分頃）

用 意：温泉入浴がありますので、タオル等必要と思われる物を各自用意してください。

申 込：3月22日（水）～31日（金）氏名、性別、生年月日、現住所、連絡先、集合場所を下記申込み先までご連絡ください。定員オーバーの場合は、抽選致しますのでご了承ください。

申込先：受付時間 9：00～17：00（土、日、祝日休み）

大熊町社会福祉協議会 会津連絡所 TEL0120-29-5760
いわき連絡所 TEL0246-38-8939
中通り連絡所 TEL024-954-5733

美味しいコーヒーを堪能

2月16日(木)なかどおりサロン in 希望ヶ丘では、味の素ゼネラルフーズ㈱の原田俊輔さんをお呼びし、東北復興応援活動の一環として行っている「コーヒー教室」を開催しました。

当日は、41名の参加者に淹れたての美味しいコーヒーを味わって頂きながら、コーヒーと健康の話、クイズ大会をおりませながら、コーヒーの知識を深めました。

来年度の開催も予定しておりますので、ぜひご参加下さい。



コーヒーって奥が深いねー

中期ビジョン計画を答申



渡部正勝会長に答申する秋本正夫委員長

本会では、大熊町への帰還や避難先での支援のあり方についての中期的な方針を定めるため、中期ビジョン計画を策定し、2月28日(火)に開催した策定委員会において、秋本正夫委員長から渡部正勝会長へ中期ビジョン計画の答申を行いました。

本計画は、平成29年度から3年間にわたり社協として行うべきものを定めたものです。各年度に状況を確認しながら進めて参ります。

ご意見や苦情を受け付けます

福祉サービスにおける苦情とは利用者等のニーズであり、対応していくことがサービス提供の改善向上につながるといえます。

利用者が直接本会に申し出ることによる遠慮や抵抗感が無いよう、第三者委員として4名の方に委嘱しております。

本会の福祉サービス事業についてご意見、ご指摘又は苦情等がございましたら各連絡所、若しくは各地区の第三者委員まで申出をするようお願いいたします。なお、第三者委員への申出は、申出人の希望がある場合で各事務所から担当地区の委員へ連絡するようになります。



第三者委員

| 氏名 | 担当地区 |
|--------|-------|
| 石橋 英雄 | いわき方部 |
| 佐嶋 みつえ | いわき方部 |
| 齋藤 重征 | 中通り方部 |
| 佐藤 京子 | 会津方部 |

サロン開催のお知らせ

○つながっぺおおくま

いわきもえぎ台サロン

日時：3月28日(火)

9:30~11:30

場所：もえぎ台集会所

いわき市泉もえぎ台1丁目

内容：ガンバルーン体操、茶話会など

問合せ先：大熊町社会福祉協議会いわき連絡所

TEL 0246-38-8939

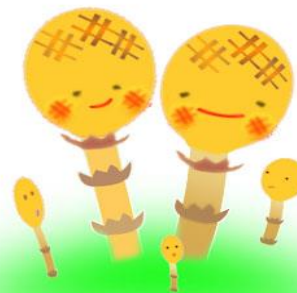

相談会のお知らせ

○弁護士相談会

どなたでも参加できますので、希望される方は電話でご予約をお願いいたします。

日時：3月29日(水) 13:30~15:30

会場：好間公民館 展示室

いわき市好間町中好間字中川原 29-1

申込先：大熊町社会福祉協議会 いわき連絡所

TEL 0246-38-8939

○心配ごと相談所

日常のお悩みから、専門的な内容まで、一人で抱え込まずお気軽にご相談ください。

日時：3月23日(木) 10:00~12:00

場所：大熊町役場会津連絡所

相談員：市川一・佐藤京子・坂上信行

申込：3月22日まで

申込先：大熊町社会福祉協議会いわき出張所

TEL 0246-38-8938

大熊町社会福祉協議会 連絡先

◎いわき出張所

住所：〒970-1144

いわき市好間工業団地1-43

事務局

電話：0246-38-8938

FAX：0246-38-8921

◎いわき連絡所

生活支援相談員

電話：0246-38-8920

サポート拠点

電話：0246-38-8939

◎中通り連絡所

住所：〒963-8035

郡山市希望ヶ丘11-10

事務局/生活支援相談員

電話：024-954-5733

FAX：024-954-5734

◎会津連絡所

住所：〒965-0873

会津若松市追手町2-41

事務局

電話：0120-29-5760

FAX：0242-29-5761

生活支援相談室

電話：0242-26-4077

◎相馬事業所

住所：〒975-0032

南相馬市原町区桜井町2丁目380-1

事務局/生活支援相談員

電話：0244-32-0758

FAX：0244-32-0759

ホームページ：<http://okuma-shakyo.or.jp/>